

POLYNESIE FRANCAISE
04 AVR. 2016
EXTRAIT DU REGISTRE DES
COMMUNE DE MAHINA N° DELIBERATIONS DU CONSEIL MUNICIPAL
ILE DE TAHITI

DATE DE CONVOCATION
22 Mars 2016
L'an deux mille seize, le trente et un mars, le Conseil Municipal convoqué légalement s'est réuni dans la Salle de conseil de la Mairie de Mahina en séance publique sous la présidence de Monsieur TEUIRA Damas, Maire de la Ville de Mahina.

DATE D'AFFICHAGE	NOM & PRENOM	FONCTION	PRESENT	ABSENT	PROCURATION
23 Mars 2016	TEUIRA Damas	Maire	X		
	FRITCH Frédéric	1 ^{er} Adjoint	X		
DATE DE SEANCE	FAUA Tenuhiarii	2 ^{ème} Adjoint		X	OOPA Vaïora
	QUINQUIS Bran	3 ^{ème} Adjoint	X		
31 Mars 2016	COJAN Marie-Pauline	4 ^{ème} Adjoint		X	WONG Célestine
	YEE ON Léonce	5 ^{ème} Adjoint	X		
	OOPA Vaïora	6 ^{ème} Adjoint	X		
	VERO Jacki	7 ^{ème} Adjoint	X		
	WONG Célestine	8 ^{ème} Adjoint	X		
	KWONG Chantal	9 ^{ème} Adjoint		X	TEUIRA Damas
	PAOFAI Marie	Conseillère M		X	
	IZAL Yves	Conseiller M	X		
NOMBRE DE CONSEILLERS	IRITI Chestine	Conseillère M	X		
	HEUEA Samuel	Conseiller M	X		
	TEHEI Tariu	Conseiller M	X		
	FRITCH Edgar	Conseiller M.	X		
	COLOMBANI Benjamin	Conseiller M.	X		
	PAOFAI Lory	Conseillère M		X	
	OPUTU Lorna	Conseillère M		X	FRITCH Frédéric
	TEAUROA Jimmy	Conseiller M	X		
	TEMATARU Vanessa	Conseillère M		X	
	GOODING Orama	Conseillère M	X		
	TEIPOARII Gloria	Conseillère M	X		
	AFO Warren	Conseiller M	X		
	LUCAS Lucie	Conseillère M	X		
	LEBOUCHER Patrick	Conseiller M.	X		
	CALMEL Marcelle	Conseillère M	X		
	CHANGUY Sandy	Conseillère M	X		
	MATITAI Joe	Conseiller M	X		
	TAPUTUARAI Hervé	Conseiller M	X		
	BOURINEAU James	Conseiller M		X	SANQUER Nicole
	SANQUER Nicole	Conseillère M	X		
	MAPOTOEKE Tehotu	Conseillère M		X	

VEILLE DE MAHINA
Bureau du conseil

Date: 04.04.16 N° 2832

Ref: Date:

ABSENT

PROCURATION

FRITCH Frédéric

TEUIRA Damas

SANQUER Nicole

En exercice	33
Présents	24
Procuration	05
Votants	29
Abstention	00
Suffrage exprimé	29
POUR	29
CONTRE	00

Accordant la prise en charge des frais de repas au personnel de service

Formant la majorité des membres en exercice
Absents : 09
Monsieur Edgard FRITCH, Conseiller municipal a été élu Secrétaire.

- Vu la loi n° 71/1028 du 24 décembre 1971 modifiée, relative à la création et à l'organisation des Communes dans le Territoire de la Polynésie française promulguée par l'arrêté n° 31/AA du 6 janvier 1972 ;

**affecté
dans les
établissements
scolaires et à la
Cuisine Centrale de
MAHINA**

- Vu le décret n° 72/407 du 17 mai 1972 portant création des Communes dans le Territoire de la Polynésie française ;
- Vu la loi organique n° 2004-192 du 27 février 2004 portant statut d'autonomie de la Polynésie française modifiée ;
- Vu la loi n° 2004-193 du 27 février 2004 complétant le statut d'autonomie de la Polynésie française ;
- Vu l'ordonnance n° 2007-1434 du 05 octobre 2007 portant extension des 1^{er} & 2^{ème} & 5^{ème} alinéas du C.G.C.T. modifiée ;
- Vu la délibération n° 068/09 du 30 octobre 2009 portant augmentation du prix des repas de la cantine scolaire de MAHINA ;
- Vu la délibération n° 052/11 du 24 juin 2011 portant définition des barèmes applicables en matière d'aide sociale ;
- Vu la Commission du Développement Humain qui s'est réunie le mardi 23 février 2016 ;
- Vu le budget principal de la Ville de MAHINA au titre de l'exercice 2016 ;

EN SA SEANCE DU 31 MARS 2016

ADOpte

Article 1^{er} Pour compter du 11 janvier au 24 juin 2016, le personnel de service affecté dans les établissements scolaires et la cuisine centrale de la Commune de Mahina dont les noms figurent en annexe, bénéficie de la prise en charge des repas.

Article 2 La dépense y afférente sera imputable au Chapitre 65 - article 65738 du budget principal au titre de l'exercice 2016.

Article 3 : Le Maire et la Direction Générale des Services sont chargés, chacun en ce qui le concerne, de l'exécution de la présente délibération.

Article 4 : La présente délibération peut faire l'objet d'un recours devant le tribunal administratif dans un délai de deux mois à compter de sa publication et de sa réception par le représentant de l'Etat.

Acte rendu exécutoire
Après envoi à la subdivision
administrative
le 04/04/2016
et affiché le 04/04/2016



Fait et délibéré le 31 mars 2016.
Pour copie conforme au registre des délibérations



NOTE DE PRESENTATION

La présente délibération a pour objet d'accorder la prise en charge des frais de repas du personnel affecté dans les établissements scolaires et à la Cuisine Centrale de Mahina.

Comme chaque année, les frais de repas du personnel de service affecté dans les établissements scolaires sont pris en charge par le budget principal.

Cette année, la prise en charge de ces frais de repas est effective pour compter du 11 janvier 2016 et ce, jusqu'au 24 juin 2016.

POLYNESIE FRANCAISE
Commune de MAHINA

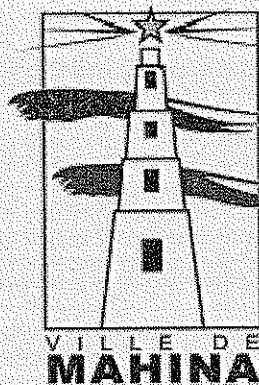

REPUBLIQUE FRANCAISE
Liberté – Egalité - Fraternité

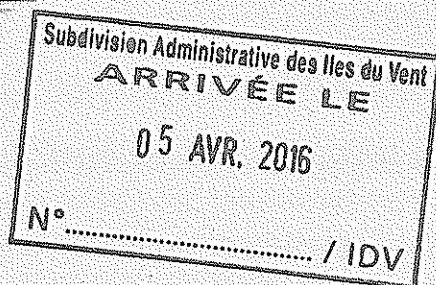

**LISTE DU PERSONNEL DE SERVICE
Affecté dans les Etablissements scolaires
et la Cuisine Centrale**

De Janvier à Juin 2016

Délibération : N° 017/16

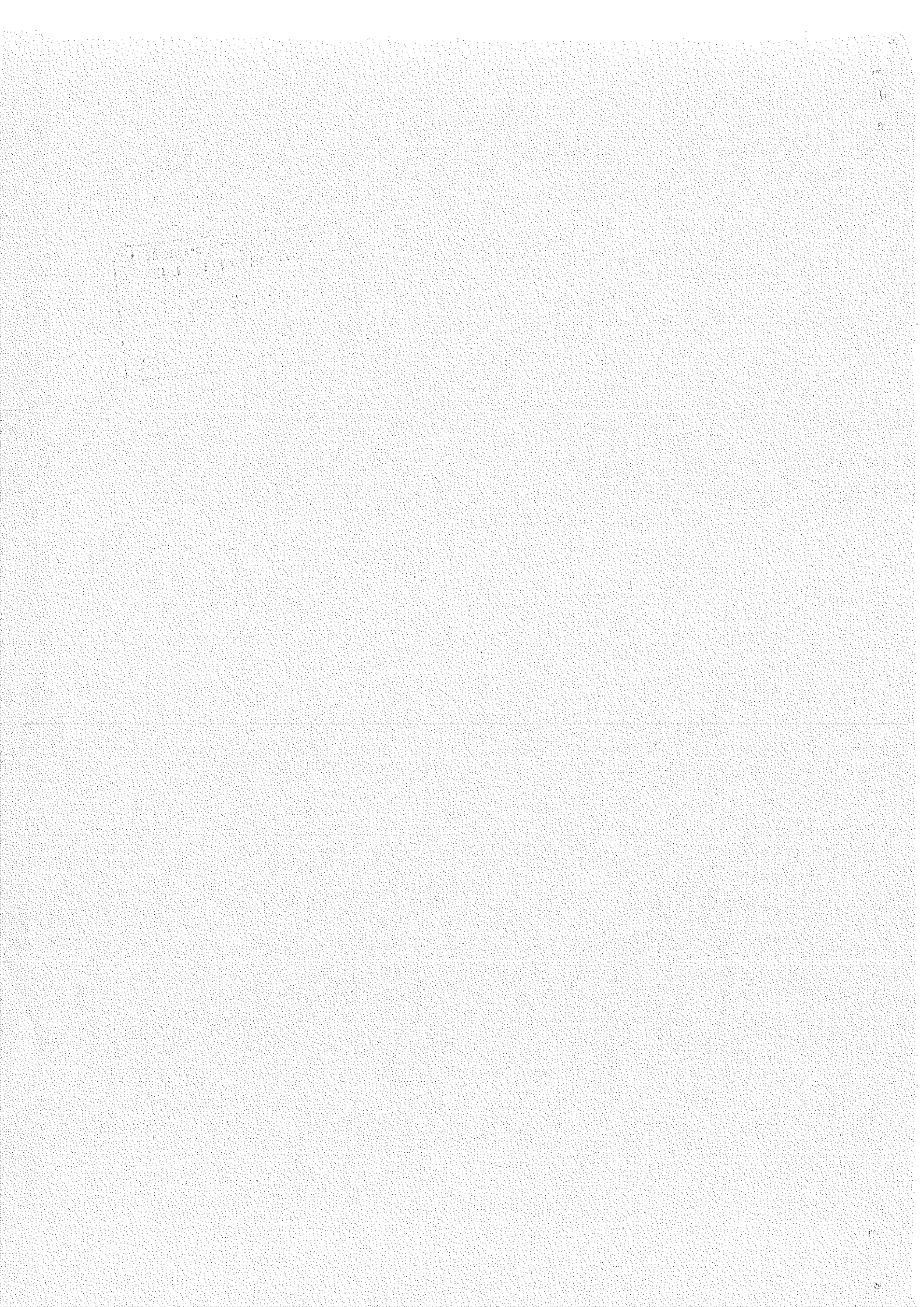

Liste du personnel affecté
dans les établissements scolaires
et la Cuisine Centrale
Année scolaire 2015/2016
Période de Janvier à Juin 2016

N°	NOMS	PRENOMS	AFFECTATIONS
1	BONET / CHEBRET	Francette	Amatahiapo
2	ORBECK / HEUEA	Muriel	Amatahiapo
3	PUA / CHYL	Monique	Amatahiapo
4	TAURU / CHEUNG PIOUS	Sylvana	Amatahiapo
5	VAHINEMOEVA	Christiane	Amatahiapo
6	BUTSCHER	Gilbert	Cuisine Centrale
7	ETAETA / RAUHURI	Christina	Cuisine Centrale
8	HUAATUA / PEU	Liliane	Cuisine Centrale
9	JAMET	Tereva	Cuisine Centrale
10	LEE / MOITY	Hilda	Cuisine Centrale
11	RAURAHU / HUUKENA	Loulou	Cuisine Centrale
12	RICHMOND	Isabelle	Cuisine Centrale
13	TAIARUI / TAEHAU	Manuella	Cuisine Centrale
14	TEFAAFANA / CLARK	Sylvia	Cuisine Centrale
15	TETUIRA	Berthe	Cuisine Centrale
16	VAITAHE	Vinona	Cuisine Centrale
17	IOTUA / TETUANUI	Matatana	Fare Va'a
18	ISAIA	Linda	Fare Va'a
19	MANATE	Brenda	Fare Va'a
20	MARUHI	Vaiana	Fare Va'a
21	TANI / TOAREINUI	Denise	Fare Va'a
22	TAPUTU	Yvanah	Fare Va'a
23	TUHITI	Annick	Fare Va'a
24	BANNER	Kathy	Fareroi Elémentaire
25	FAARA / MAOPI	Hana	Fareroi Elémentaire
26	FAEAHU / TEAMO	Hina	Fareroi Elémentaire
27	HAAPUI / TETUAROA	Hilda	Fareroi Elémentaire
28	RAAPOTO	Christine	Fareroi Elémentaire
29	TANI / TOAREINUI	Josseline	Fareroi Elémentaire
30	TERIINOHOPUAITERAI	Tevahinemoeva	Fareroi Elémentaire
31	TEURURAI / ETAETA	Noémie	Fareroi Elémentaire
32	TIARUI	Angela	Fareroi Elémentaire
33	ADAMS	Solange	Fareroi Maternelle
34	FARAHEI / TAUAROA	Célia Turia	Fareroi Maternelle
35	MAIHURI / TEHAEURA	Rose	Fareroi Maternelle
36	TAPUTU / HUATEA	Claudine	Fareroi Maternelle
37	TEAROHA	Agnès	Fareroi Maternelle

8/1

38	TEAVAE	Tanguy	Fareroi Maternelle
39	TEEHU	Emilienne	Fareroi Maternelle
40	TETUANUI	Cécilia	Fareroi Maternelle
41	HARRYS / TAIARUI	Ella	Hitimahana Elémentaire
42	HURIA / MARE	Aïda	Hitimahana Elémentaire
43	TAIOHO	Titaua	Hitimahana Elémentaire
44	TAPETA	Linda	Hitimahana Elémentaire
45	TAUTU / TAVAEARII	Isabelle	Hitimahana Elémentaire
46	TEHAAI	Stella	Hitimahana Elémentaire
47	HAAPII	Véronique	Hitimahana Maternelle
48	HUNTER	Vaea	Hitimahana Maternelle
49	MAITERE	Juanita	Hitimahana Maternelle
50	MAITIA	Turia	Hitimahana Maternelle
51	MATITAI / TUNOA	Moe	Hitimahana Maternelle
52	TAPUTU	Hana	Hitimahana Maternelle
53	TUNOA	Nadia	Hitimahana Maternelle
54	ABE / RAIHAUTI	Nathalie	Nuutere
55	BONET	Mariella	Nuutere
56	FAARA / TORII	Yvonne	Nuutere
57	MAI / TETUAIRIA	Odile	Nuutere
58	TAHARIA / PITO	Huguette	Nuutere
59	TETOKA / RAVETUPU	Toimata	Nuutere
60	TUIHO	Noella	Nuutere
61	TAUMIHOU / FAARA	Elnora	Service des Ecoles
62	TEIKIEHUPOKO / DOUCET	Germaine	Service des Ecoles
63	MARA / TERIIRERE	Henriette	Service des Ecoles

Page 2 de la délibération n°14/16

Le Maire,

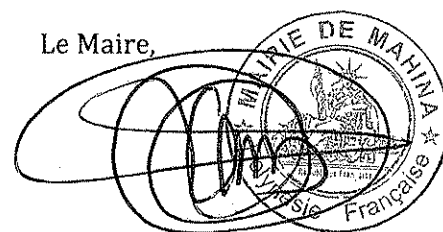

Damas TEUIRA

